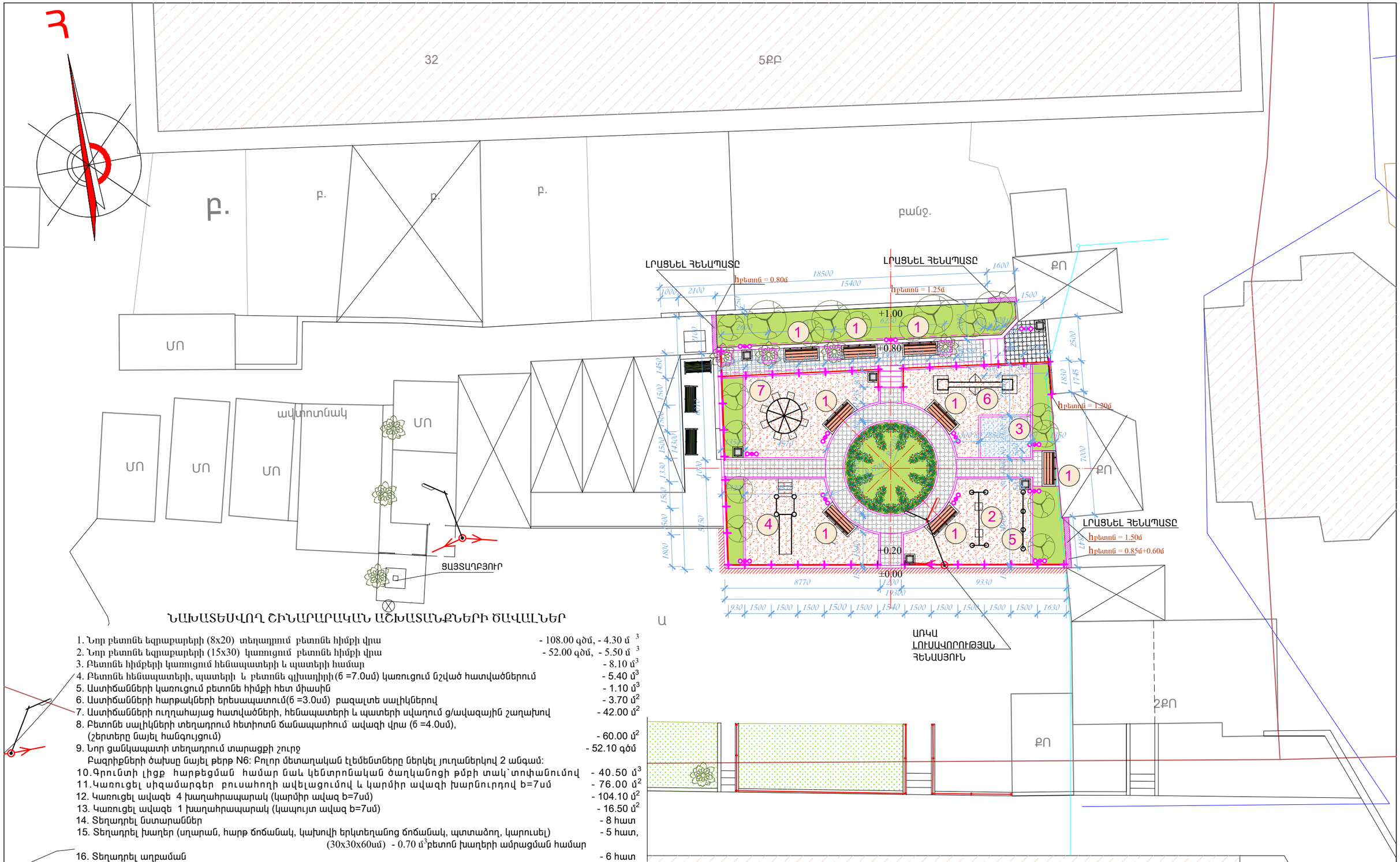

ՆԱԽԱՏԵՍՎՈՂ ՇԻՆԱՐԱՐԱԿԱՆ ԱՇԽԱՏԱՆՔՆԵՐԻ ԾԱՎԱԼՆԵՐ

1. Նոր բետոնե եզրաքարերի (8x20) տեղադրում բետոնե հիմքի վրա - 108.00 գծմ, - 4.30 մ ^{3}
2. Նոր բետոնե եզրաքարերի (15x30) կառուցում բետոնե հիմքի վրա - 52.00 գծմ, - 5.50 մ ^{3}
3. Բետոնե հիմքերի կառուցում հենապատերի և պատերի համար - 8.10 մ^3
4. Բետոնե հենապատերի, պատերի և բետոնե գլխադիրի (δ =7.0սմ) կառուցում նշված հատվածներում - 5.40 մ^3
5. Աստիճանների կառուցում բետոնե հիմքի հետ միասին - 1.10 մ^3
6. Աստիճանների հարթակների երեսապատում(δ =3.0սմ) բազալտե սալիկներով - 3.70 մ^2
7. Աստիճանների ուղղահայաց հատվածների, հենապատերի և պատերի սվաղում ց/ավազային շաղախով - 42.00 մ^2
8. Բետոնե սալիկների տեղադրում հետիոտն ճանապարհում ավազի վրա (δ =4.0սմ), (շերտերը նայել հանգույցում) - 60.00 մ^2
9. Նոր ցանկապատի տեղադրում տարացքի շուրջ - 52.10 գծմ
   Բազրիքների ծախսը նայել թերթ N6: Բոլոր մետաղական էլեմենտները ներկել յուղաներկով 2 անգամ:
10. Գրունտի լիցք հարթեցման համար նաև կենտրոնական ծաղկանոցի թմբի տակ՝տոփանումով - 40.50 մ^3
11. Կառուցել սիզամարգեր բուսահողի ավելացումով և կարմիր ավազի խարնուրդով b=7սմ - 76.00 մ^2
12. Կառուցել ավազե 4 խաղահրապարակ (կարմիր ավազ b=7սմ) - 104.10 մ^2
13. Կառուցել ավազե 1 խաղահրապարակ (կապույտ ավազ b=7սմ) - 16.50 մ^2
14. Տեղադրել նստարաններ - 8 հատ
15. Տեղադրել խաղեր (սղարան, հարթ ճոճանակ, կախովի երկտեղանոց ճոճանակ, պտտաձող, կարուսել) - 5 հատ,
    (30x30x60սմ) - 0.70 մ^{3}բետոն խաղերի ամրացման համար
16. Տեղադրել աղբաման - 6 հատ
17. Նոր եզրաքար տեղադրելուց հետո վերակագնել ճանապարհի հատվածքը - 6.50 մ^2
    ասֆալտ b=4 սմ
    խիճ b=15 սմ

ԱՆՎԱՆԱՑԱՆԿ

1. ՆՈՐ ՏԵՂԱԴՐՎՈՂ ՆՍՏԱՐԱՆՆԵՐ
2. ԵՐԿՏԵՂԱՆԻ ԿԱԽՈՎԻ ՃՈՃԱՆԱԿ
3. ԱՎԱԶԻ ԽԱՂԱՀՐԱՊԱՐԱԿ
4. ՍՂԱՐԱՆ
5. ՆՈՐ ՏԵՂԱԴՐՎՈՂ ԲԱՐՁՐ ԵՎ ՑԱԾՐ ՊՏՏԱՁՈՂ
6. ՆՈՐ ՏԵՂԱԴՐՎՈՂ ՀԱՐԹ ՃՈՃԱՆԱԿ
7. ԿԱՐՈՒՍԵԼ

ՊԱՏՎԵՐ N ԵՔ - ՊԸԱՇՁԲ - 14/48-1			«ԿԱՊՈՇԻՆԵՆԱԼՆԻՇ» ԻՊԸ	2014	
ՆԳԾ	Կ.ԿԱՐԱՊԵՏՅԱՆ		ԵՐԵՎԱՆ ՔԱՂԱՔ ՄԱՐԱՄՅԱՆ ՇՐՋԱՆ ՆԱԼԲԱՆՅԱՆ 30 ՇԵՆՔ ՀԱՍՑԵ ՏԱՐԱԾՔԻՆ ԿՈՒՍԱԿԱՑՎԱԾ ԿԱՊԻՏԱԼԻ ՆԱԽԱՊԱՏՄԱՆ ԵՎ ԿԱՌՈՒՑՄԱՆ ՏԱՐԻՆԵՐԻ ԲԱՑԱՏԵՍԱԿ	ԳՀ	
ՆԱԽ. ՀԵՂԻՆԱԿ	Կ.ԿԱՐԱՊԵՏՅԱՆ				
ՆԱԽԱԳԾԵՑ	Ա.ԿԱՐԱՊԵՏՅԱՆ		ՀԱՏԱԿԱԳԻԾ Մ 1:200	Փուլ	Թերթ / Թերթեր
				Ա. Ն.	5 / 7